



POHLED OD SEVEROVÝCHODU



POHLED OD JIHOZÁPADU



POHLED OD SEVEROZÁPADU

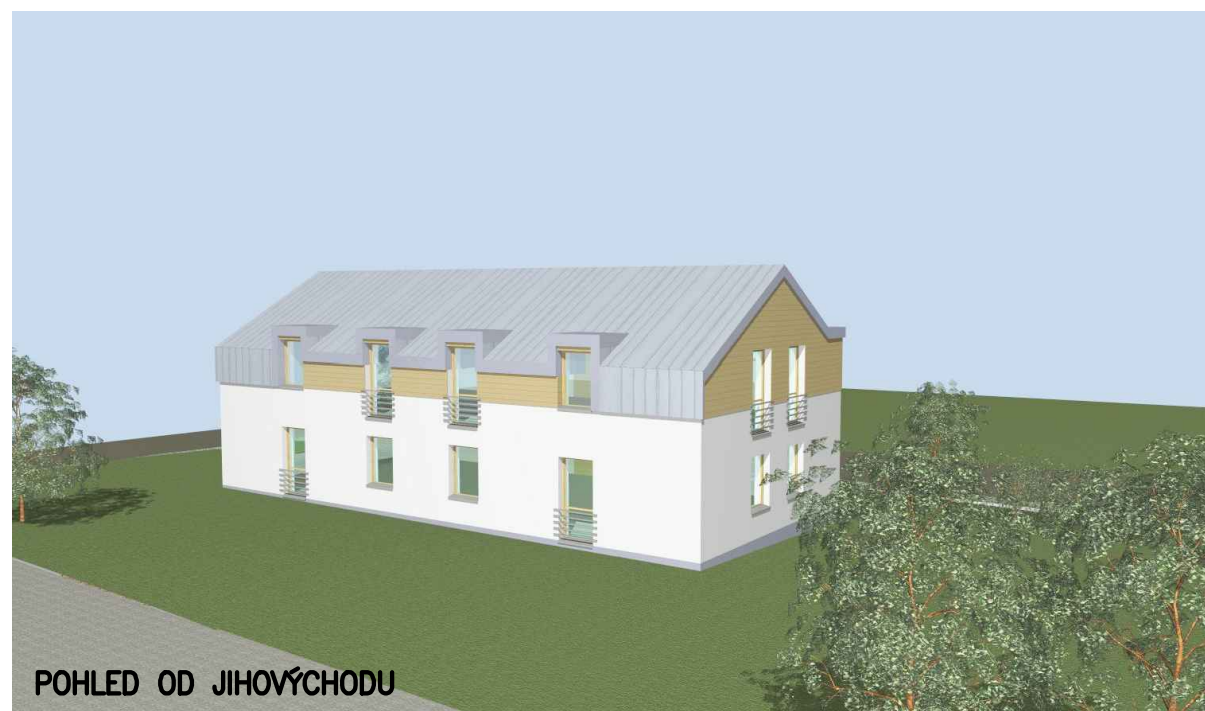

POHLED OD JIHOVÝCHODU

## VIZUALIZACE VILADOMU – NÁVRH

ARCHATELIÉR, spol. s r.o., Ke Kopečku 3374/2, 400 11 ÚSTÍ N.L. IČO 473 11 266		TEL. 475 622 413
AUTOR: ING.ARCH.KALLMÜNZEROVÁ	KRESLIL: ING.ARCH.NĚMCOVÁ	 ARCHATELIÉR sro
PROJEKTANT: ING.KALLMÜNZER	KONTOLOVAL: ING.KALLMÜNZER	
OBEC: SLAVĚTÍN	KRAJ: ÚSTECKÝ	
INVESTOR: MONIKA VANĚČKOVÁ, BOHUMIL VANĚČEK		
<b>ZÁSTAVBA RODINNÝCH A VILOVÝCH DOMŮ NA PARCELÁCH 129/2-4, 129/6 a 130/2 – SLAVĚTÍN VILOVÝ DŮM</b>		DATUM 02/2024 STUPEŇ DUR OPRAVENÁ PD DLE POŽADAVKŮ VÝZVY SÚ Z 23.1.2024 POČET FORM. 3A4
VIZUALIZACE VILADOMU – NÁVRH		MĚŘÍTKO ČÍS.VÝKRESU <b>D1.1.2.06</b>